

Przedsiębiorcy kontra procedury

Organizacja naboru i oceny projektów przedsiębiorców
w 16 Regionalnych Programach Operacyjnych

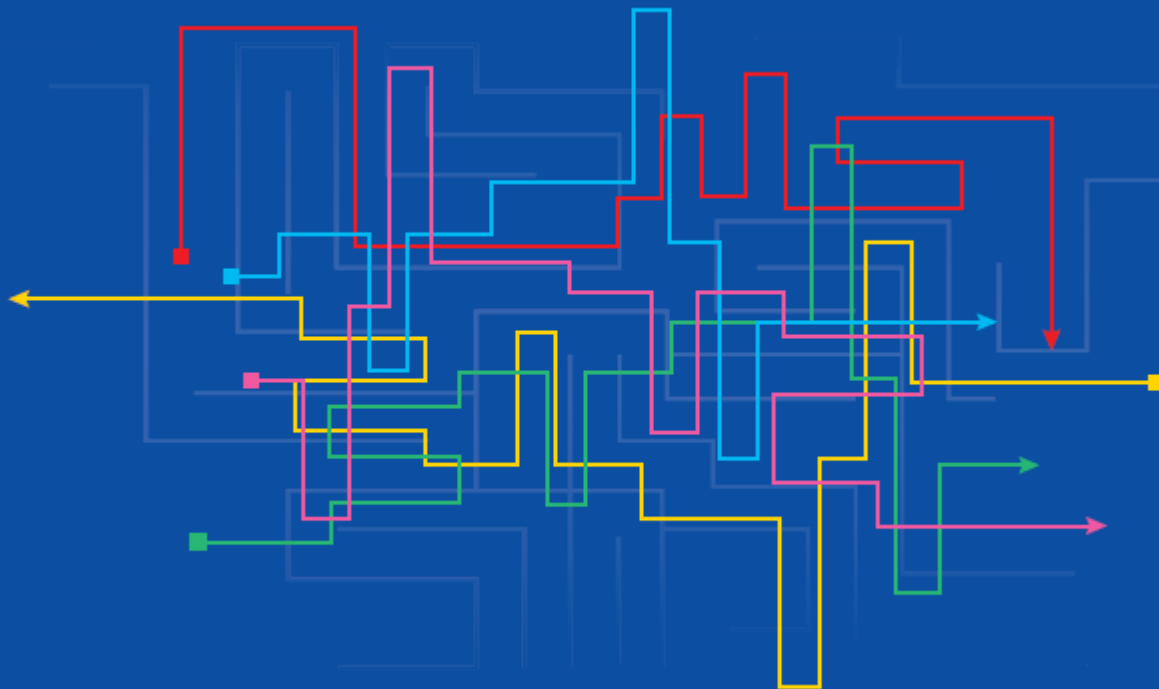

Co ocenialiśmy?

- > Planowanie konkursów
- > Dostęp do informacji
- > Terminy przeznaczone na ocenę wniosków
- > Kryteria formalne

Planowanie konkursów

- > Czy harmonogramy są dostępne na stronach www Instytucji Ogłaszających Konkurs?
- > Jakie harmonogramy są dostępne (wieloletnie/ na rok kolejny)?
- > Czy harmonogramy są realizowane zgodnie z planem?
- > Ile czasu przedsiębiorcy mają na opracowanie dokumentacji aplikacyjnej?

	Działanie	Termin ogłoszenia konkursu/ naboru	Termin rozpoczęcia/ zakończenia naboru	Liczba dni na przygotowanie dokumentacji	Harmonogram na rok 2010	Harmonogram na rok 2011	Harmonogram opracowany w perspektywie wieloletniej	Realizacja harmonogramów	Podsumowanie
Dolnośląskie	1.1.D.1a	10.08.2009	14.09.2009 r.	35					+/-
Kujawsko-pomorskie	5.2.2.	10.07.2009	10.08.2009 / 5.10.2009 (nabór otwarty)	30					-
Lubelskie	1.2.	30.11.2009	30.11.2009 / 13.01.2010 (przedłużono do 18.01.2010 r.)	44					-
Lubuskie	2.1.	31.07.2009	31.07.2009 / 16.09.2009, (przedłużono do 16.10.2009)	47					-
Łódzkie	III.2.	28.01.2010	28.01.2010 / 3.03.2010	34					-
Małopolskie	2.1.A.	27.08.2009	17.09.2009 / 16.10.2009	50					+
Mazowieckie	1.5.	30.06.2008	30.06.2008 / 8.09.2008 (przedłużono do 6.10.2008)	70					-
Opolskie	1.1.2.	8.06.2009	23.06.2009 / 8.07.2009	30					+
Podkarpackie	1.1.B	30.06.2009	30.06.2009 / 4.09.2009	66					-
Podlaskie	1.4.1.	12.11.2009	12.11.2009 / 29.12.2009	47					-
Pomorskie	1.1.1.	3.09.2009	3.09.2009 / 5.10.2009	32					-
Śląskie	1.2.4.	12.08.2009	12.08.2009 / 12.11.2009	92					+/-
Świętokrzyskie	1.1.2.	16.01.2009	19.01.2009 / 27.02.2009	42					-
Warmińsko-mazurskie	1.1.9.	2.04.2009	9.04.2009 / 22.05.2009	50					+
Wielkopolskie	1.2.	29.10.09	29.10.09 / 8.12.09	40					-
Zachodniopomorskie	1.1.2.	30.09.2009	15.10.2009 / 30.11.2009	61					-

Dostęp do informacji

- > Czy portale RPO (IOK) są pozycjonowane w wyszukiwarce internetowej?
- > Czy przedsiębiorcy znajdą na portalach RPO link do stron Instytucji Organizujących Konkurs?
- > Czy na stronach IOK dostępne są:
 - dokumenty związane z RPO (SZOP, kryteria oceny, wytyczne z zakresu kwalifikowalności wydatków)
 - dokumenty dotyczące konkursu (ogłoszenie/ regulamin, wzór wniosku o dofinansowanie z instrukcją, wzory wymaganych załączników, oświadczeń, umowy o dofinansowanie)
 - dodatkowe informacje praktyczne (np. poradnik, FAQ, słownik pojęć, newsletter)

	"Fundusze unijne + [nazwa województwa]"	"Fundusze europejskie + [nazwa województwa]"	"Dotacje dla przedsiębiorstw + [nazwa województwa]"	Podsumowanie
Dolnośląskie				+/-
Kujawsko-pomorskie				+
Lubelskie				+/-
Lubuskie				-
Łódzkie				+/-
Małopolskie				+
Mazowieckie				+/-
Opolskie				+/-
Podkarpackie				+/-
Podlaskie				-
Pomorskie				+
Śląskie				-
Świętokrzyskie				+/-
Warmińsko-mazurskie				+/-
Wielkopolskie				+/-
Zachodniopomorskie				+

	SzOP	Kryteria oceny	Wytyczne z zakresu kwalifikowalności wydatków	Pakiet dokumentów dotyczących danego konkursu	Vademecum beneficjenta	FAQ	Słownik pojęć	Newsletter	Listy rankingowe	Dodatkowe ułatwienia	Podsumowanie
Dolnośląskie										Link do kwalifikatora MSP	+
Kujawsko-pomorskie										Wyszukiwarka programów	+
Lubelskie										Link do kwalifikatora MSP, lista najczęściej popełnianych błędów	+
Lubuskie											+/-
Łódzkie										Zakładka „Projekt od A do Z”	+/-
Małopolskie										Definicja MŚP, wyjaśnienia z zakresu p. publ.	+
Mazowieckie											-
Opolskie											-
Podkarpackie											-
Podlaskie										Kwalifikator kryteriów	+
Pomorskie											+/-
Śląskie											-
Świętokrzyskie											-
Warmińsko-mazurskie											-
Wielkopolskie											+/-
Zachodniopomorskie										Podręcznik "Cykl życia projektu"	+/-

Terminy przeznaczone na ocenę wniosków

- > Jakie terminy zostały zaplanowane na przeprowadzenie oceny formalnej i merytorycznej?
- > Czy przedsiębiorcy są w stanie przewidzieć termin zakończenia oceny?
- > Ile faktycznie trwa ocena?
- > Czy regiony mieszczą się w zaplanowanych terminach?
- > Czy ocena trwa krócej niż pół roku?

	Planowana liczba dni na ocenę formalną	Planowana liczba dni na ocenę merytoryczną	Czas trwania oceny formalnej (liczba dni od zamknięcia naboru do zakończenia oceny formalnej)		Czas trwania oceny merytorycznej		Czas trwania oceny całkowitej – od zakończenia naboru do ogłoszenia listy rankingowej
			(DK)	(DR)	(DK)	(DR)	(DK)
Dolnośląskie	45 (DK)	55 dni (DK)	107	76	77	54	182
Kujawsko-pomorskie	60 (DR)	45 (DR)	176	124	226	157	b.d.
Lubelskie	21-60 (DR)	30-60 (DR)	148	105	b.d.	b.d.	260
Lubuskie	40 (DK)	40(DK)	90	62	16	13	143
Łódzkie	50 (DR)	30(DR)	117	82	46	33	165
Małopolskie	45 (DK)	45 dni (DK)	88	60	41	30	145
Mazowieckie	45 (DK)	60 dni (DK)	226	157	76-511	55-358	195-630
Opolskie	45 (DK)	30 (DK) (ocena I stopnia) / 30 (DR) (ocena II stopnia)	64	47	82	58	194
Podkarpackie	45 (DR)	30 (DR)	144	102	50	37	256
Podlaskie	60 (DR)	60 (DR)	57	41	80	58	152
Pomorskie	60(DR) – cały proces oceny formalnej, wykonalności, strategicznej	–	224	156	148	106	296
Śląskie	60(DR)	60(DR)	94	65	60	41	227
Świętokrzyskie	45 (DR)	45 (DR)	88	63	78	57	197
Warmińsko-mazurskie	60 (DR)	45 (DR) merytoryczna / 20 (DR) strategiczna	165	119	81	58	211
Wielkopolskie	45 (DR)	60 (DR)	65	46	78	56	154
Zachodniopomorskie	35 (DR)	35 (DR)	57	40	56	42	126

Kryteria formalne

- > Czy kryteria formalne obowiązujące w regionach są zgodne ze standardem PKPP Lewiatan?
- > Czy kryteria formalne stosowanie w trakcie oceny, w oparciu o Karty Oceny Formalnej, listy sprawdzające, są tożsame z kryteriami zatwierdzonymi przez Komitety Monitorujące RPO?

	Liczba kryteriów formalnych stosowanych w regionie	Liczba kryteriów formalnych stosowanych w regionie porównywalnych z 19 uznanymi przez PKPP Lewiatan za wzorcowe	Udział wzorcowych kryteriów formalnych wśród kryteriów formalnych stosowanych w regionie	Spójność kryteriów KM z KOF/Listą sprawdzającą
Dolnośląskie	23	9,5	41%	
Kujawsko-pomorskie	39	12	31%	
Lubelskie	12	7	58%	
Lubuskie	33	12	36%	
Łódzkie	29	12,5	43%	
Małopolskie	15	7	47%	
Mazowieckie	37	10,5	28%	
Opolskie	9	1	11%	
Podkarpackie	27	9	33%	
Podlaskie	63	11,5	18%	
Pomorskie	25	8,5	34%	
Śląskie	32	8,5	27%	
Świętokrzyskie	33	8,5	26%	
Warmińsko-mazurskie	10	3	30%	
Wielkopolskie	30	9,5	32%	
Zachodniopomorskie	22	6,5	30%	

Podsumowanie - 3 grupy regionów

- > Grupa I – Liderzy – 65% i więcej maksymalnej liczby punktów
- > Grupa II – regiony, w których działania nieprawidłowe występują w maksymalnie 4 z 8 weryfikowanych podobszarów
- > Grupa III – poniżej 35% maksymalnej liczby punktów

	Działanie	Planowanie konkursów	Pozycjonowanie	Dostęp do informacji	Liczba dni kalendarzowych przeznaczonych na całkowitą ocenę	Ocena przeprowadzona zgodnie z terminami systemem wyboru projektów	Spójność kryteriów KM i KOF	Spełnianie kryteriów wzorcowych PKPP Lewiatan	SUMA
Dolnośląskie	1.1.D.1a	1	0,5	1	1	0	1	1	5,5
Kujawsko-pomorskie	5.2.2.	0	1	1	0	0	0	0,5	2,5
Lubelskie	1.2.	0	0,5	1	0	0	1	1	3,5
Lubuskie	2.1.	0	0	0,5	1	0	1	0,5	3
Łódzkie	III.2.	0	0,5	0,5	1	0	1	1	4
Małopolskie	2.1.A.	2	1	1	1	0	0	1	6
Mazowieckie	1.5	0	0,5	0	0	0	1	0	1,5
Opolskie	1.1.2.	2	0,5	0	0	0	0	0	2,5
Podkarpackie	1.1.B	0	0,5	0	0	0	0	0,5	1
Podlaskie	1.4.1.	0	0	1	1	1	1	0	4
Pomorskie	1.1.1.	0	1	0,5	0	0	1	0,5	2
Śląskie	1.2.4.	1	0	0	0	1	1	0	3
Świętokrzyskie	1.1.2	0	0,5	0	0	0	0	0	0,5
Warmińsko-mazurskie	1.1.9.	2	0,5	0	0	0	0	0,5	3
Wielkopolskie	1.2	0	0,5	0,5	1	1	1	0,5	4,5
Zachodniopomorskie	1.1.2.	0	1	0,5	1	1	0	0,5	4

Dziękuję za uwagę

Artur Mikołajuk

(22) 565 18 28

amikolajuk@pkpplewiatan.pl

